23 gennaio 2025

T COME TECHNOLOGY

A tu per tu con i professionisti “STEM Green”

Carlotta Sartore, PostDoc nella linea di ricerca
Artificial Mechanical Intelligence presso IIT
Sarojdeep Kaur, Corporate Innovation & Venture Building Team A2A

DEASCUOLA

a2a
LIFE COMPANY

T COME TECHNOLOGY

A tu per tu con i professionisti “STEM Green”

Carlotta Sartore, PostDoc nella linea di ricerca
Artificial Mechanical Intelligence presso IIT

23 gennaio 2025

DEASCUOLA

a2a LIFE COMPANY

Indice

1. Chi sono
2. La mia esperienza: percorso di studi
3. Cosa faccio ora
4. Cosa fa l'Istituto Italiano di Tecnologia

La mia esperienza: percorso di studi

DEASCUOLA

a2a LIFE COMPANY

PERCORSO DI STUDI

2012

Diploma
Scientifico

DEASCUOLA

a2a LIFE COMPANY

PERCORSO DI STUDI

2012

Diploma
Scientifico

Cosa voglio fare

DEASCUOLA

a2a LIFE COMPANY

PERCORSO DI STUDI

2012

Diploma
Scientifico

Cosa mi piace fare
Che tipo di persona sono

Matematica

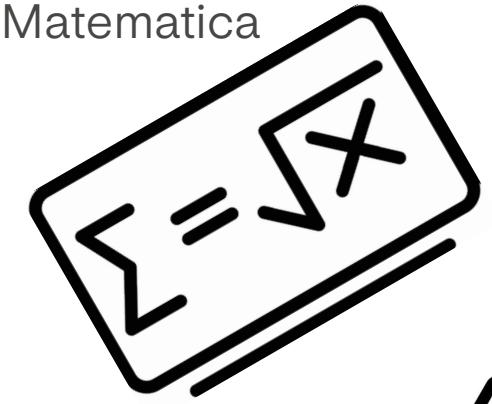

Pratica

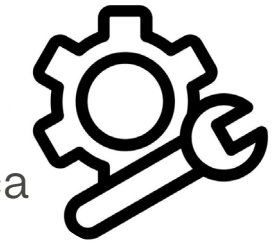

DEASCUOLA | a2a LIFE COMPANY

PERCORSO DI STUDI

2012

Diploma Scientifico

Matematica

Ingegnere

DEASCUOLA

a2a LIFE COMPANY

PERCORSO DI STUDI

2012

Diploma
Scientifico

Cosa voglio fare?

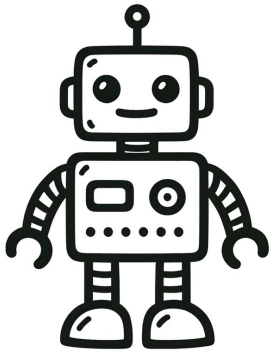

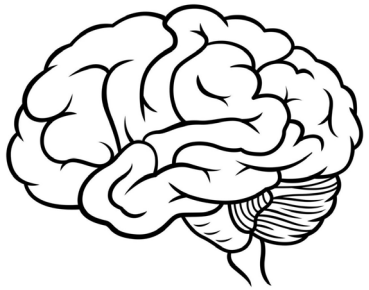

DEASCUOLA | a2a LIFE COMPANY

PERCORSO DI STUDI

2012

Diploma Scientifico

2012 – 2015

Triennale Ingegneria Biomedica

POLITECNICO MILANO 1863

Scelta giusta?

Cosa volevo fare

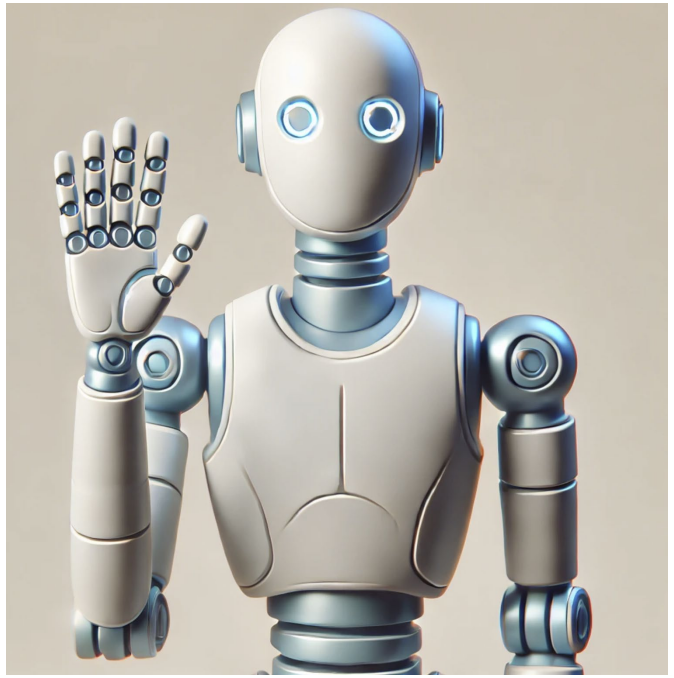

DEASCUOLA

a2a LIFE COMPANY

PERCORSO DI STUDI

2012

Diploma Scientifico

2012 – 2015

Triennale Ingegneria Biomedica

POLITECNICO MILANO 1863

Si e No

C'era tanta

Cosa volevo fare

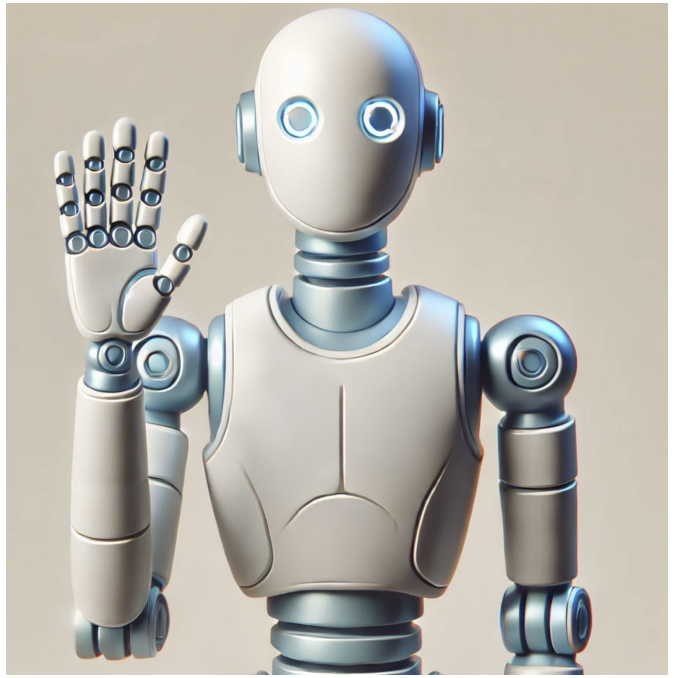

DEASCUOLA

a2a LIFE COMPANY

PERCORSO DI STUDI

2012

Diploma Scientifico

2012 – 2015

Triennale Ingegneria Biomedica

POLITECNICO MILANO 1863

Si e No

C'era tanta
... Ma tanta chimica e biologia

Cosa volevo fare

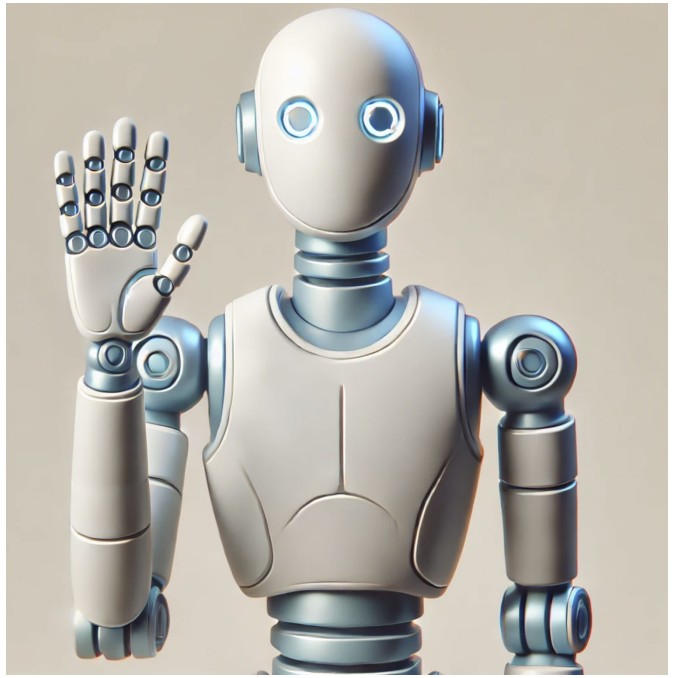

DEASCUOLA

a2a LIFE COMPANY

PERCORSO DI STUDI

2012

Diploma Scientifico

2012 – 2015

Triennale Ingegneria Biomedica

POLITECNICO MILANO 1863

Cosa avevo imparato

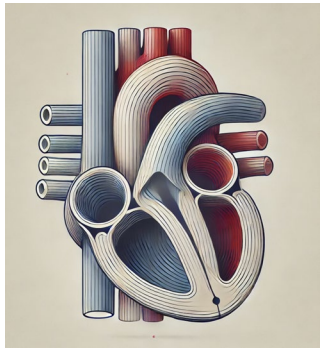

Cosa volevo fare

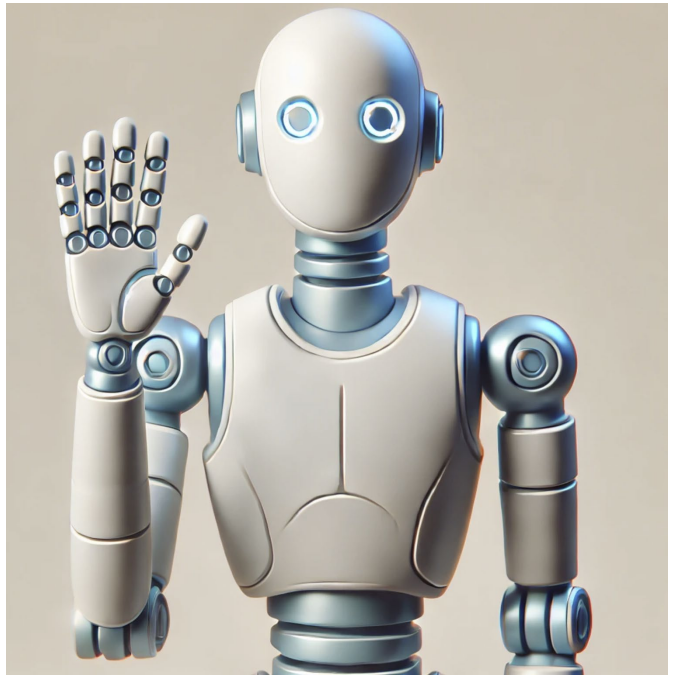

DEASCUOLA

a2a LIFE COMPANY

PERCORSO DI STUDI

2012

Diploma
Scientifico

2012 – 2015

Triennale
Ingegneria
Biomedica

POLITECNICO
MILANO 1863

IELTS
English for International Opportunity

Cosa volevo fare

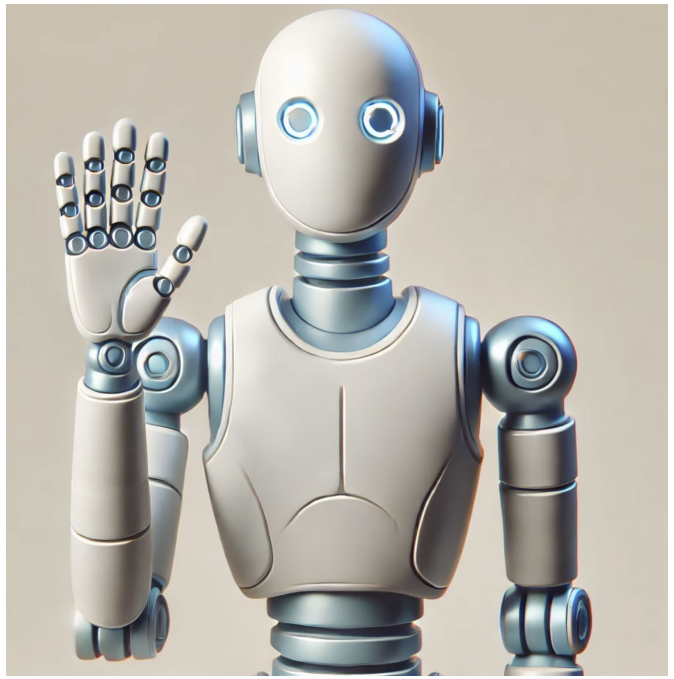

DEASCUOLA | a2a LIFE COMPANY

PERCORSO DI STUDI

2012 — Diploma Scientifico

2012 — Triennale Ingegneria Biomedica

POLITECNICO MILANO 1863

2015

2016 — Master in Ingegneria Robotica

Cosa volevo fare

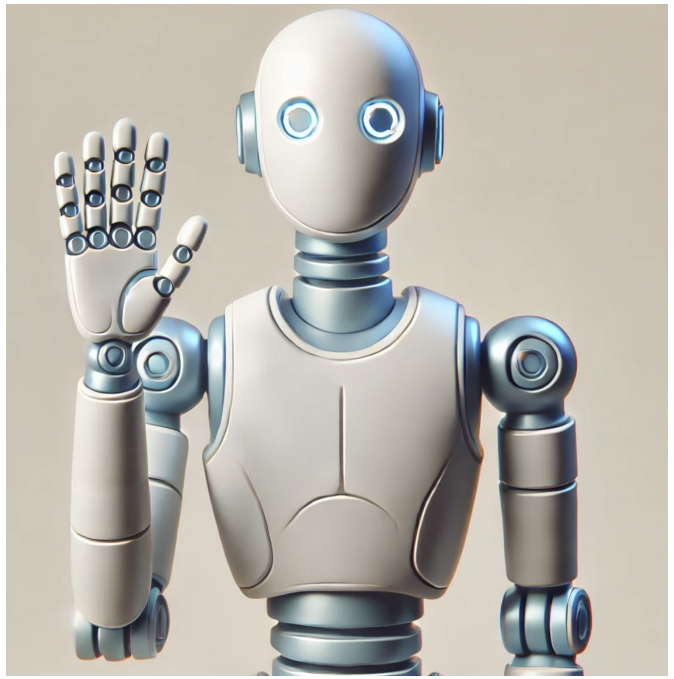

DEASCUOLA | a2a LIFE COMPANY

PERCORSO DI STUDI

Triennale Ingegneria Biomedica

Master in Ingegneria Robotica

2012 ●●● 2012 ●●● 2015 ●●● 2016 ●●● 2017

Diploma Scientifico

POLITECNICO MILANO 1863

Master in Ingegneria Robotica

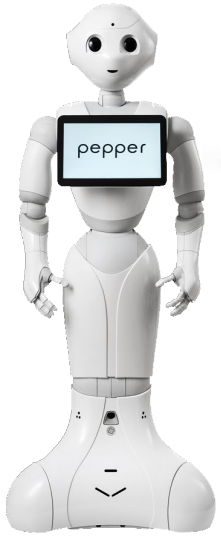

DEASCUOLA | a2a LIFE COMPANY

PERCORSO DI STUDI

2012 — Diploma Scientifico

2012 — Triennale Ingegneria Biomedica

2015 — Master in Ingegneria Robotica

2016 — Master in Ingegneria Robotica

2017

POLITECNICO MILANO 1863

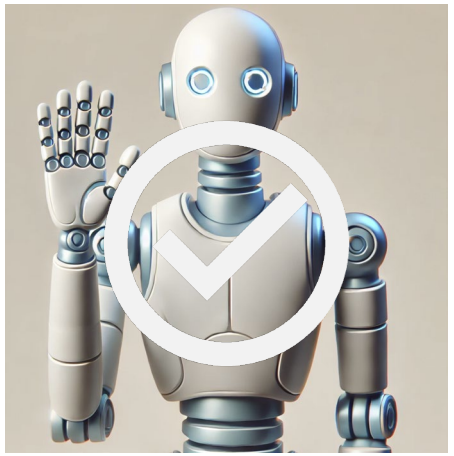

DEASCUOLA | a2a LIFE COMPANY

PERCORSO DI STUDI

2012 — Diploma Scientifico

2012 — Triennale Ingegneria Biomedica

POLITECNICO MILANO 1863

2015 — Master in Ingegneria Robotica

2016 — Master in Ingegneria Robotica

2017 — Ricercatrice Robotica Sottomarina

UNIVERSITÀ DEGLI STUDI DI GENOVA

2019

DEASCUOLA

a2a LIFE COMPANY

PERCORSO DI STUDI

2012 — Diploma Scientifico

2012 — Triennale Ingegneria Biomedica

POLITECNICO MILANO 1863

2015 — Master in Ingegneria Robotica

2016 — Master in Ingegneria Robotica

2017 — Ricercatrice Robotica Sottomarina

UNIVERSITÀ DEGLI STUDI DI GENOVA

2019 — Ricercatrice Robotica Umanoide

ISTITUTO ITALIANO DI TECNOLOGIA

2021

Sony Interactive Entertainment

DEASCUOLA

a2a LIFE COMPANY

PERCORSO DI STUDI

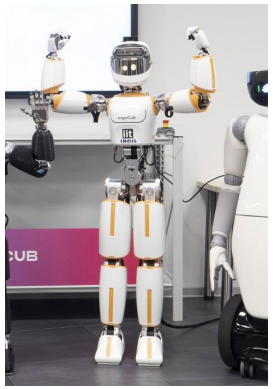

2012 — Diploma Scientifico

2012 — Triennale Ingegneria Biomedica

POLITECNICO MILANO 1863

2015 — Master in Ingegneria Robotica

2016 — Master in Ingegneria Robotica

2017 — Ricercatrice Robotica Sottomarina

UNIVERSITÀ DEGLI STUDI DI GENOVA

2019 — Ricercatrice Robotica Umanoide

ISTITUTO ITALIANO DI TECNOLOGIA

2021 — PhD in robotica

MANCHESTER 1824 The University of Manchester

2024

DEASCUOLA

a2a LIFE COMPANY

Cosa faccio ora

COSA FA UN RICERCATORE ?

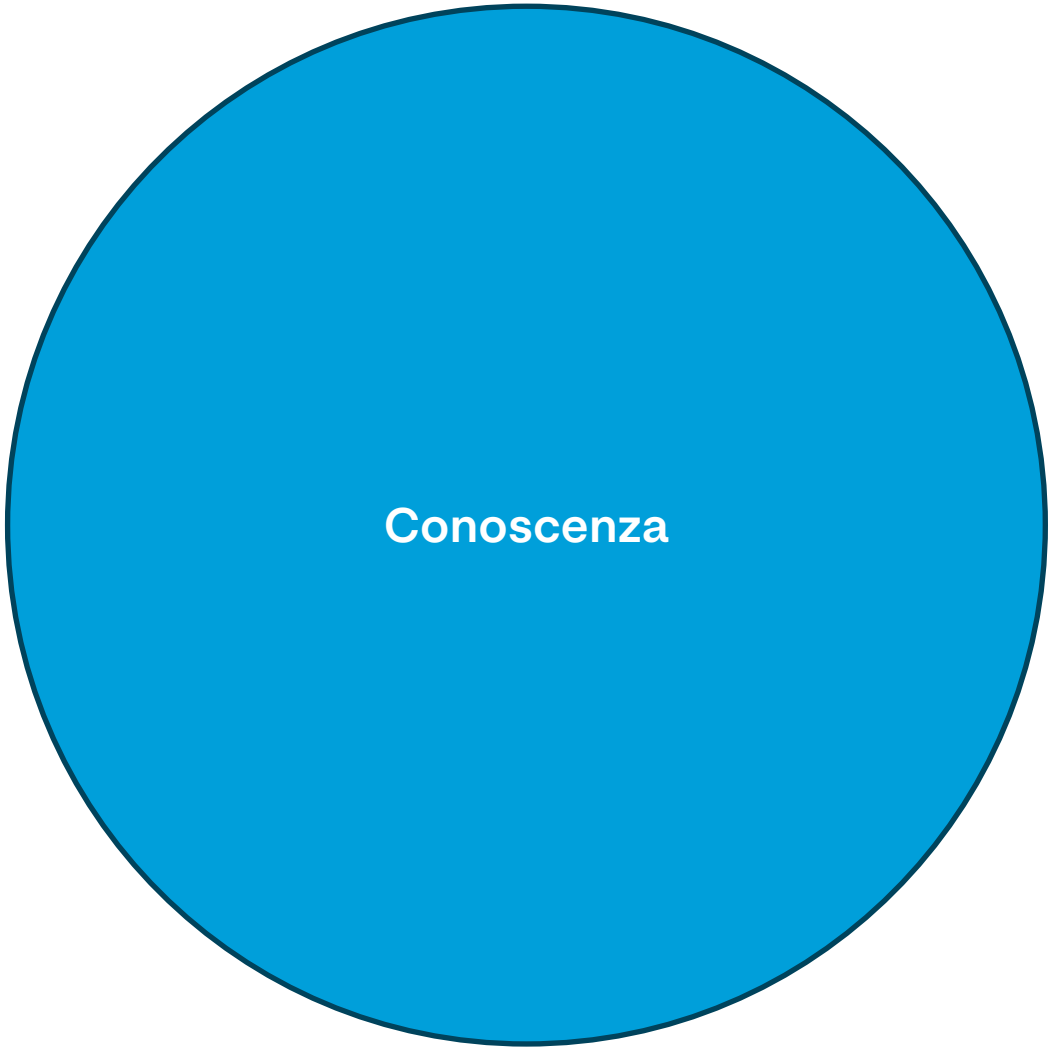

DEASCUOLA

a2a LIFE COMPANY

COSA FA UN RICERCATORE ?

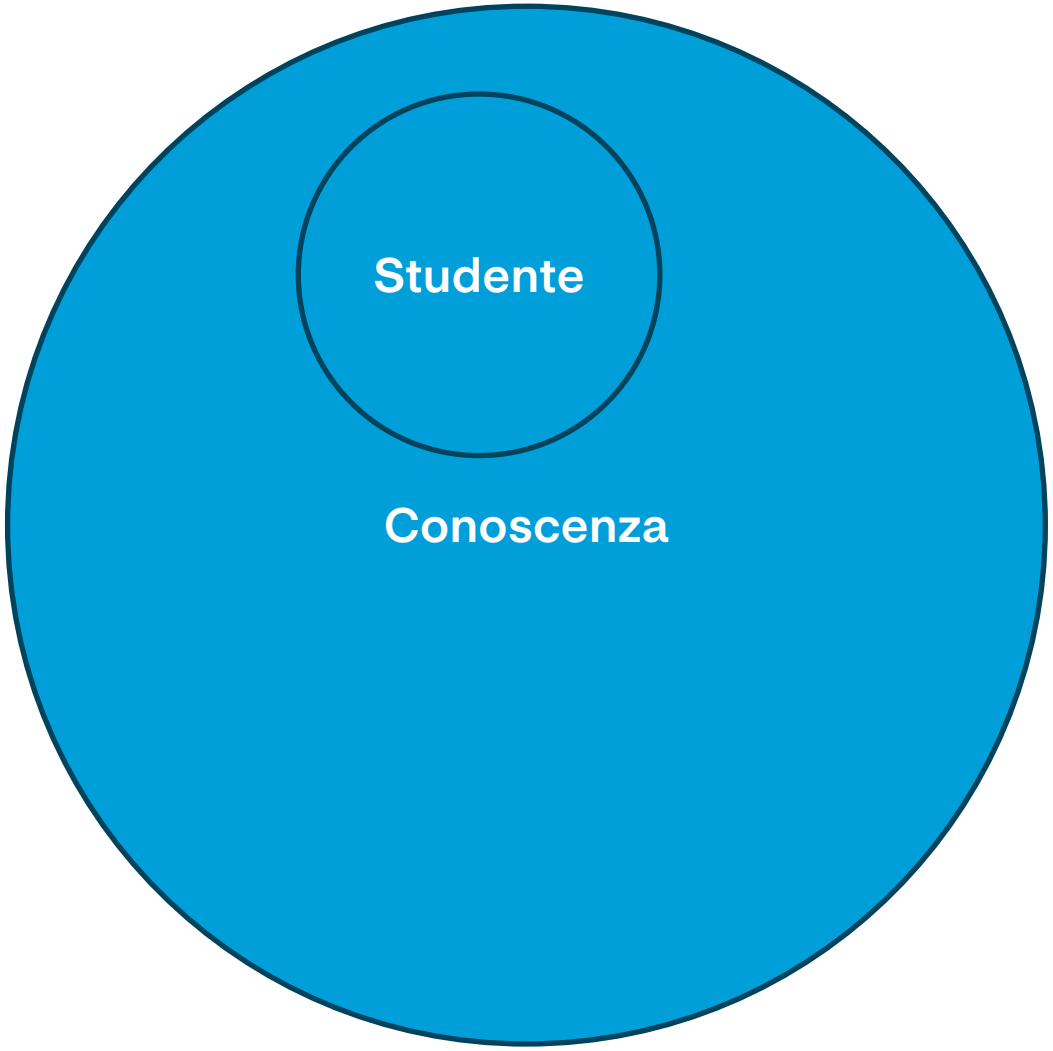

DEASCUOLA | a2a LIFE COMPANY

COSA FA UN RICERCATORE ?

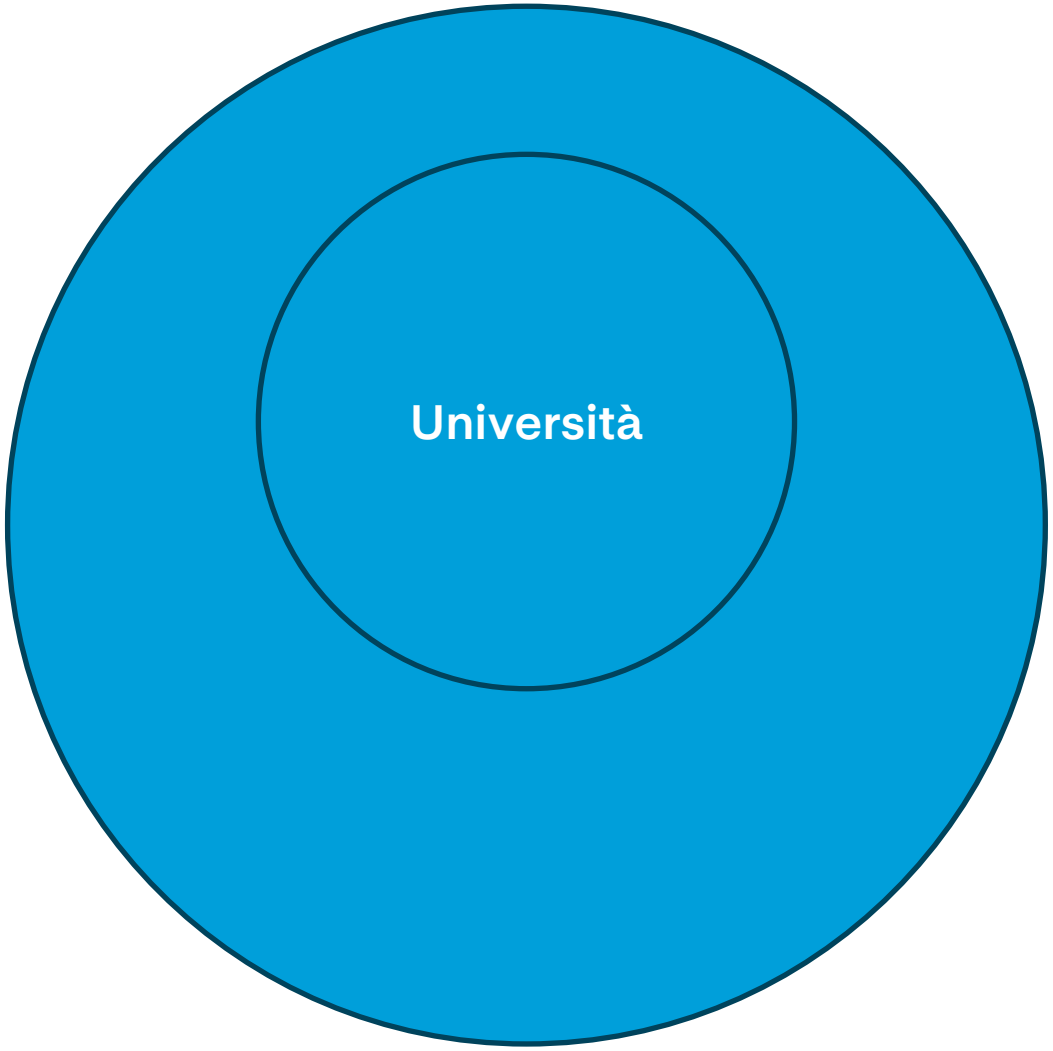

DEASCUOLA

a2a LIFE COMPANY

COSA FA UN RICERCATORE ?

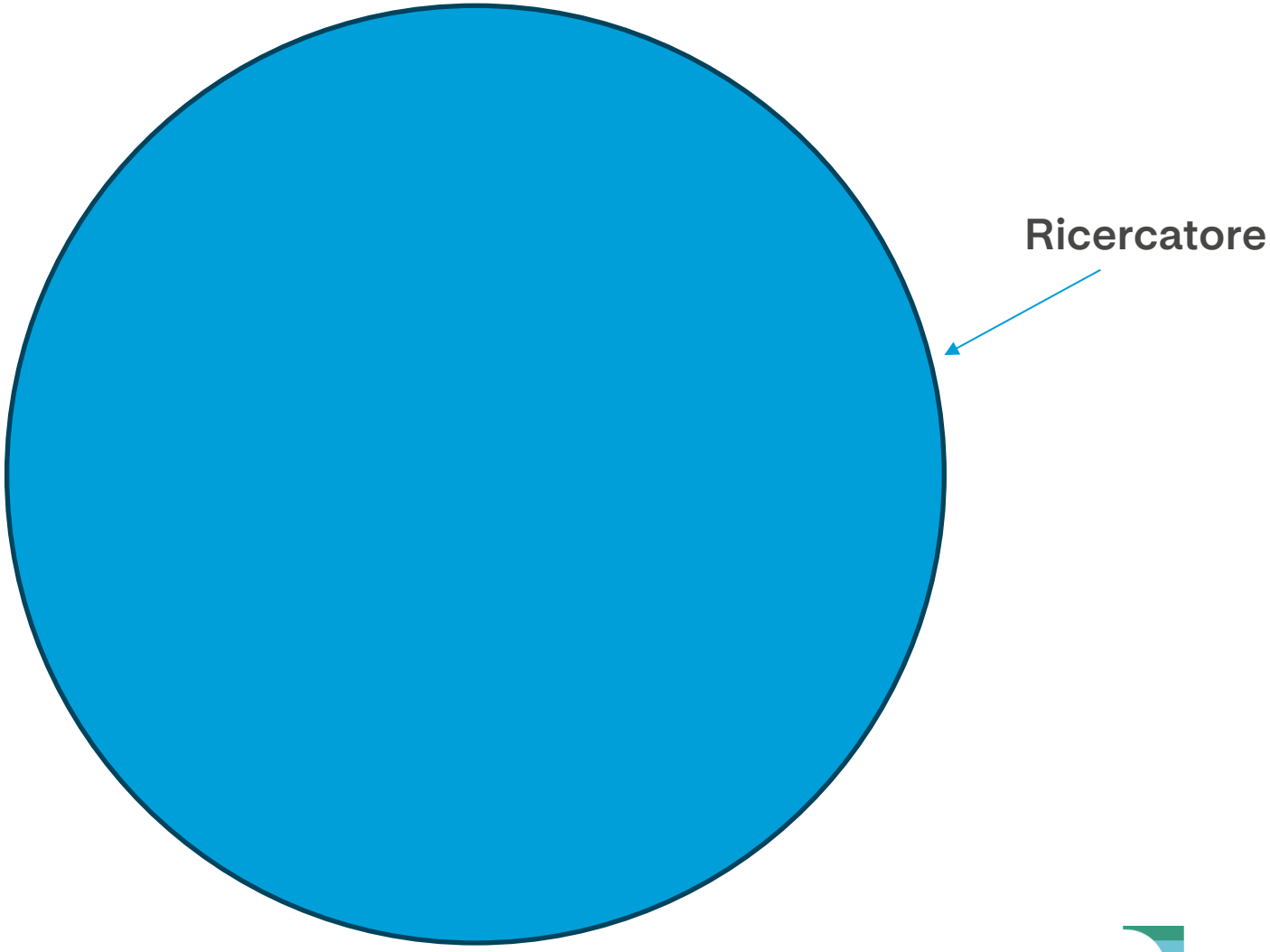

DEASCUOLA

a2a LIFE COMPANY

DEASCUOLA

a2a LIFE COMPANY

Cosa fa l’Istituto Italiano di Tecnologia

DEASCUOLA

a2a LIFE COMPANY

ISTITUTO ITALIANO DI TECNOLOGIA

Computational Sciences

Our focus is on massive simulations of physical systems, repeated to generate robust statistics, and mining vast datasets to identify explanatory patterns.

LifeTech

We are dedicated to developing advanced genetic, molecular, electrophysiological, computational, imaging, and perturbation tools aimed at dissecting the biological processes underlying brain function and RNA physiology.

Nanomaterials

Our research includes new sustainable/biodegradable materials, nanocomposites, 2D materials, nanofabrication technologies and nanodevices, and new colloidal chemistry approaches.

Robotics

We advance the state of the art by developing new robotic hardware and software in platforms for rehabilitation, prosthetics, surgery, agriculture, disaster recovery, industrial, and space applications.

ARTIFICIAL AND MECHANICAL INTELLIGENCE

DEASCUOLA

a2a LIFE COMPANY

COSA FACCIAMO

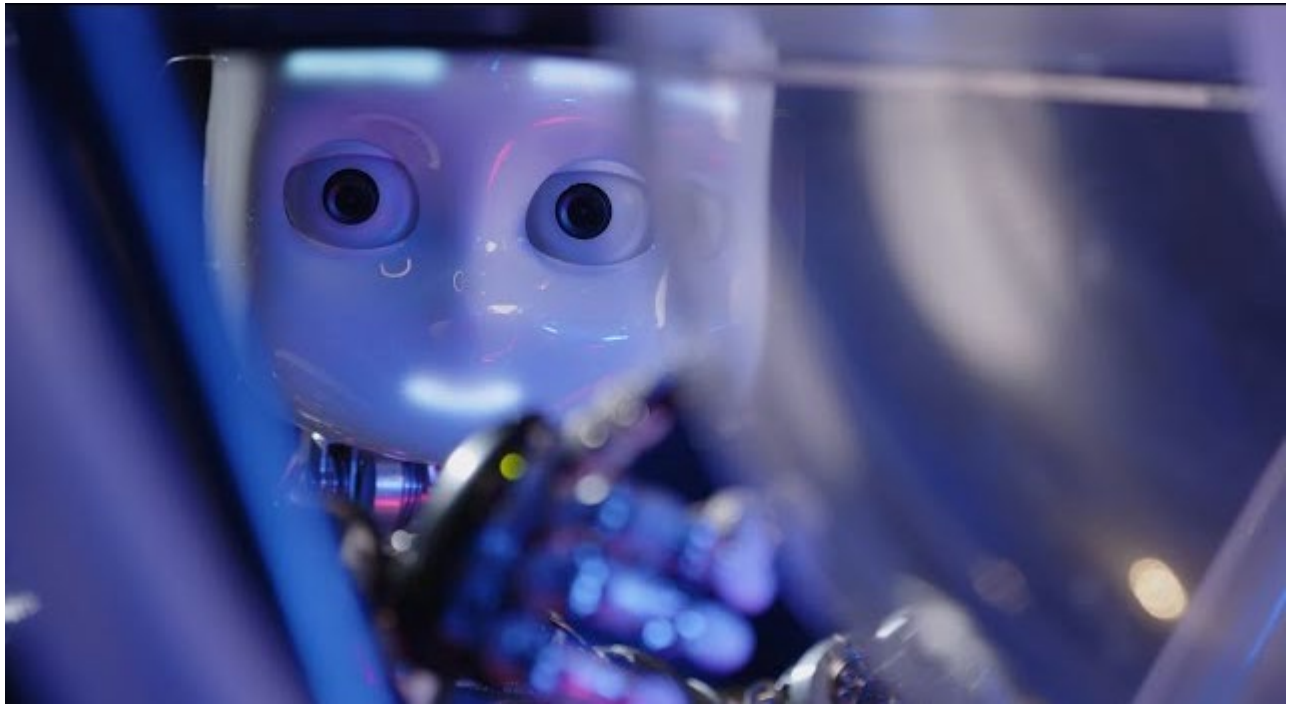

https://youtu.be/r6bFwUPStOA?feature=shared

DEASCUOLA | a2a LIFE COMPANY

COSA FACCIAMO

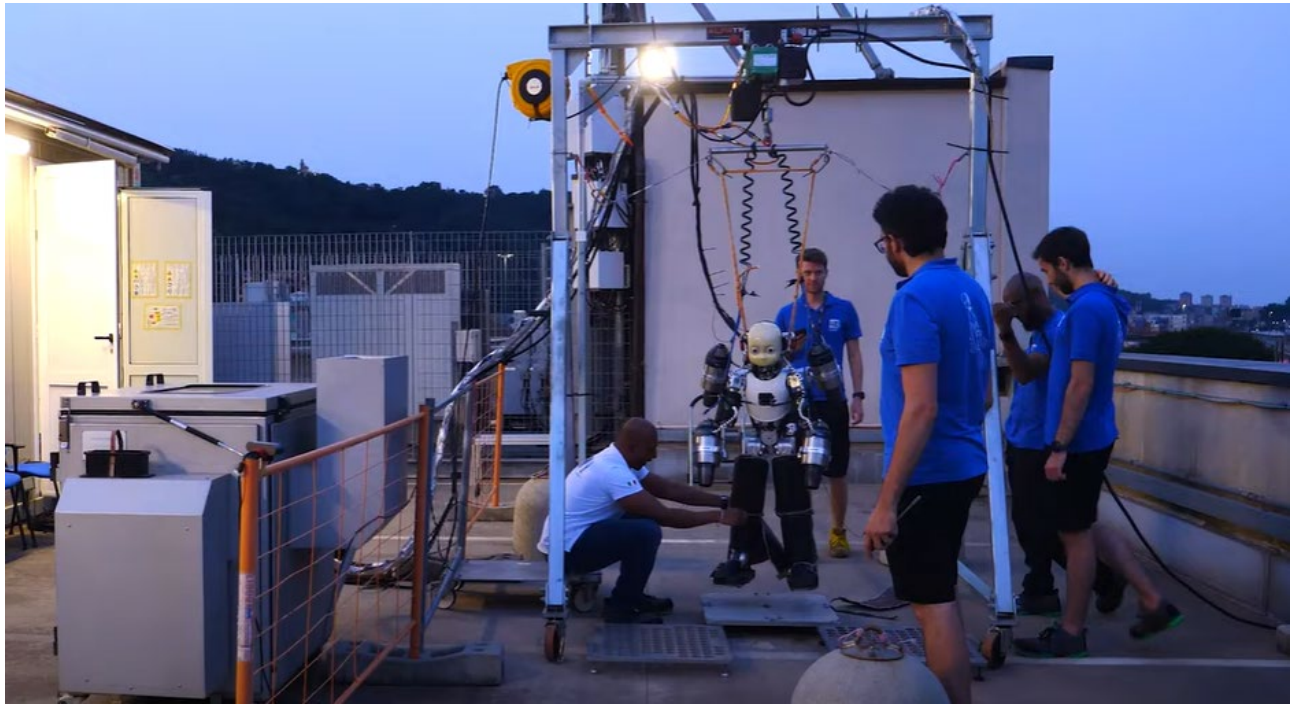

https://youtu.be/wKhqym57USw?feature=shared

DEASCUOLA | a2a LIFE COMPANY

DESIGN DI ROBOT UMANOIDI

https://youtu.be/NZk4aPRY2iA?feature=shared

ERGOCLUB

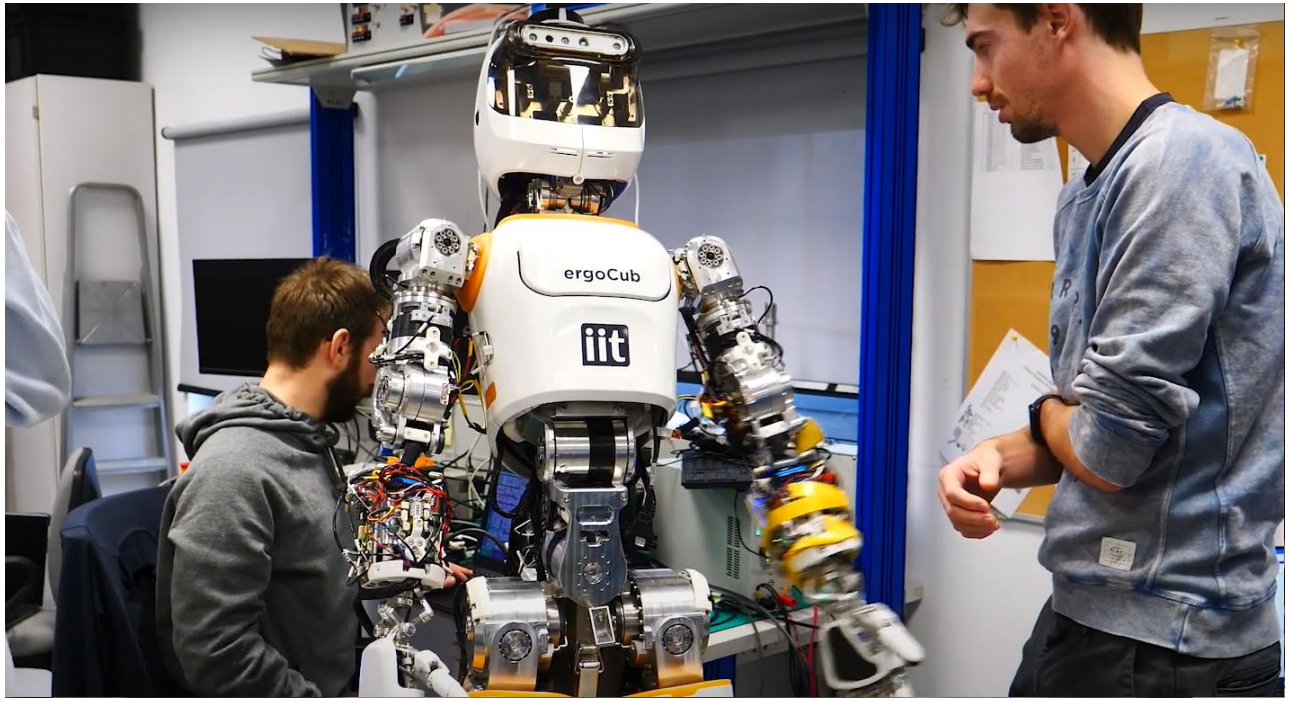

https://youtu.be/B9OsualRJgs?feature=shared

DEASCUOLA

a2a LIFE COMPANY

WHAT'S NEXT

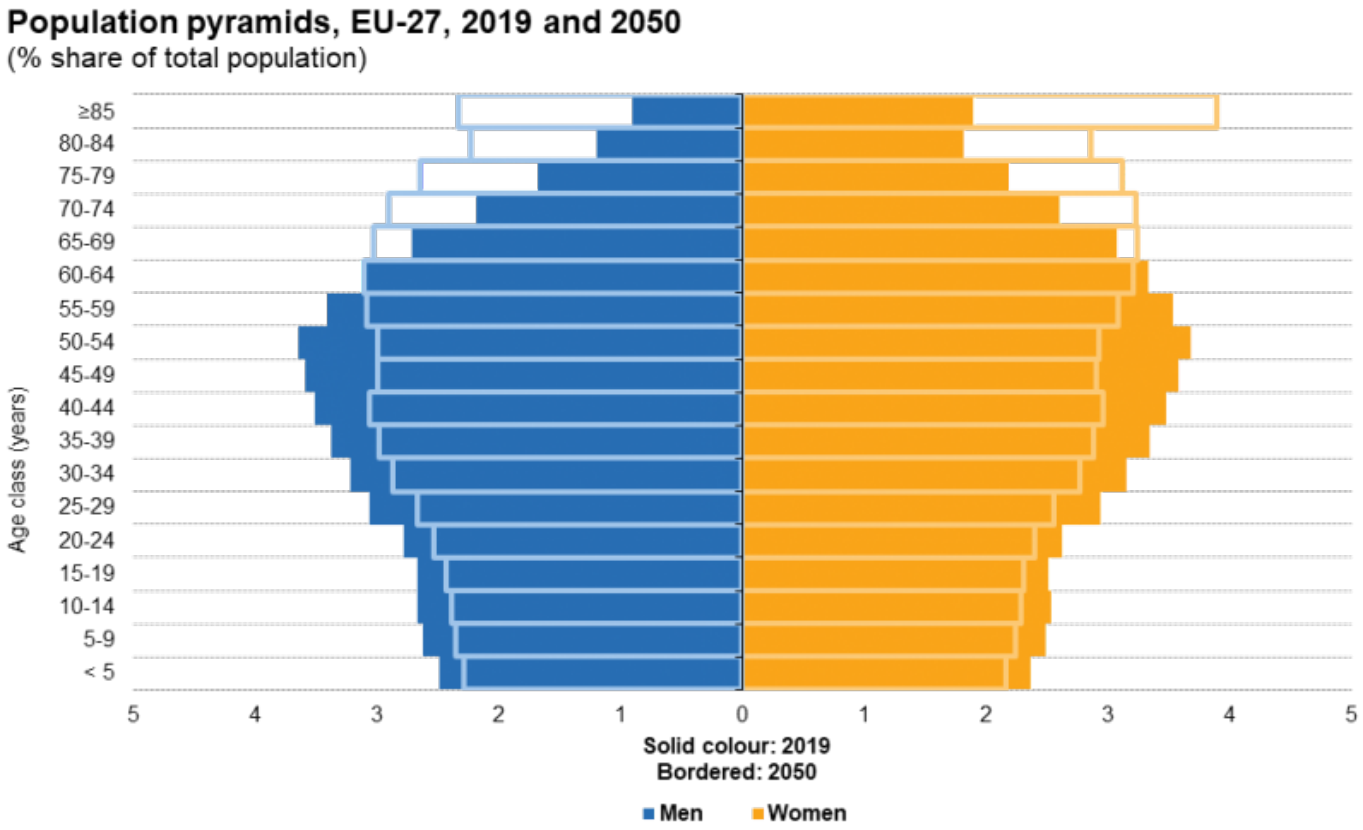

Note: all data as of 1 January. 2019: estimates and provisional. 2050: population according to the 2019 projections, baseline variant (EUROPOP2019).

Source: Eurostat (online data codes: demo_pjangroup and proj_19np)

eurostat

DEASCUOLA

a2a LIFE COMPANY

WHAT'S NEXT

Confronto diretto: cluster 2018 vs 2023-2025

Anno	Tipo di GPU	GPU Totali	Potenza del Cluster	Tempo GPT-4
2018	NVIDIA V100	~27.000	~3.375 PetaFLOPS	~94 anni
2023-2025	NVIDIA H100	~20.000	~20.000 PetaFLOPS	~5.8 giorni

Fonte ChatGPT

WHAT'S NEXT

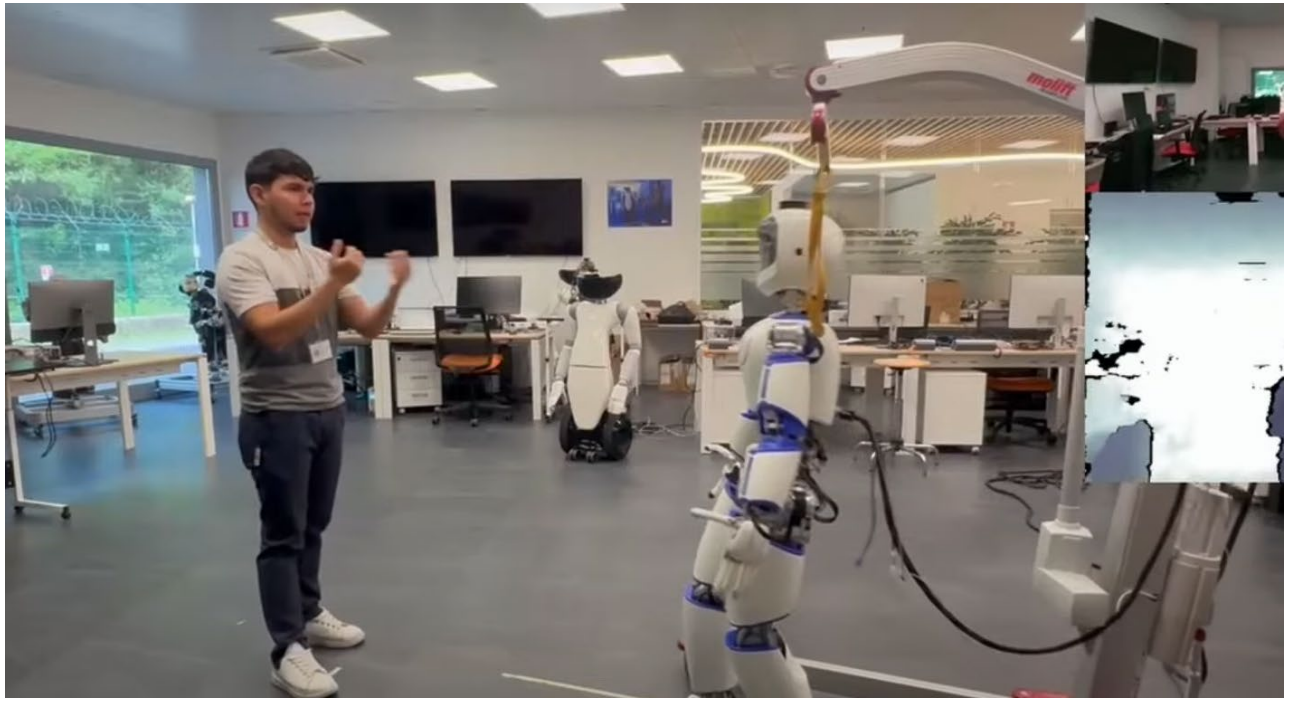

https://youtu.be/zuFNEG62y6I?feature=shared

DEASCUOLA | a2a LIFE COMPANY

T COME TECHNOLOGY

A tu per tu con i professionisti “STEM Green”

Sarojdeep Kaur, Corporate Innovation &
Venture Building Team A2A

23 gennaio 2025

DEASCUOLA

a2a LIFE COMPANY

CHI SIAMO

La prima Life Company, con un cuore locale e ambizioni globali

Nasce nella più grande multiutility d'Italia e con oltre 100 anni di storia. Si prende cura dei servizi essenziali per soddisfare le esigenze degli stili di vita odierni nel rispetto della sostenibilità a lungo termine

13.267
Dipendenti

1,5B€
Reddito Lordo

2,5 GW
Capacità Installata

23,2B€
Ricavi

Piano strategico A2A 2024 - 2035

Investiremo circa 22 miliardi di euro in 10 anni sui pilastri strategici su cui si basa il nostro piano

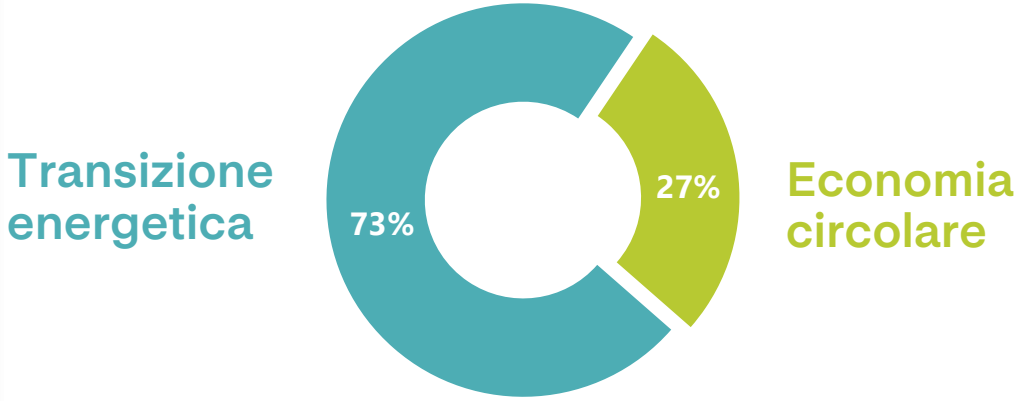

3.5B€

Investimenti già effettuati tra il 2021 e il 2022
Nei primi due anni abbiamo accelerato gli investimenti infrastrutturali per il Paese

DEASCUOLA | a2a LIFE COMPANY

A2A LIFE COMPANY: DA MULTI-UTILITY LOCALE A PLAYER NAZIONALE

Siamo una società di infrastrutture

Infrastrutture locali

- Eolico
- Fotovoltaico
- termoelettrico
- Idroelettrico
- Trattamento rifiuti
- Recupero materia
- Waste-to-Energy
- Bioenergia

Servizi di A2A

- Trasporto di gas
- Distribuzione elettrica
- Distribuzione gas
- Raccolta rifiuti
- Illuminazione pubblica
- Ciclo idrico integrato
- E-mobility - infrastrutture di ricarica
- Teleriscaldamento

DEASCUOLA

a2a LIFE COMPANY

LE SFIDE CLIMATICHE RICHIEDONO SOLUZIONI IMMEDIATE

Siamo una società di infrastrutture

Cambiamento climatico

2,4°C
Aumento delle temperature medie in Italia rispetto al 1880

36 miliardi m³
Le risorse idriche perse in Italia nel 2022 per effetto della siccità

Inquinamento

4x
Concentrazione media di *PM 2,5* in Pianura Padana nel 2022 rispetto alla soglia indicata dall'OMS

1 ton
di plastica ogni 3 ton di pesce negli oceani al 2025

Spreco di risorse

11 Bm³
I rifiuti conferiti in discarica ogni anno in Italia

15 maggio
Overshoot day Italia 2023[1]

DEASCUOLA | a2a LIFE COMPANY

PERCHÈ INNOVARE?

Per **crescere ed essere competitive**, le aziende devono innovare: oltre a investire in infrastrutture, è fondamentale integrare nuovi processi, sperimentare e adottare tecnologie avanzate per affrontare e risolvere problemi sempre più complessi.

COME INNOVANO LE GRANDI AZIENDE?

Per innovare, le aziende devono esplorare nuove idee, sperimentare approcci diversi e collaborare con le startup, fonti di agilità e creatività, per affrontare le sfide del futuro.

«**Una startup** non è altro che **una nuova azienda** che parte da **un'idea innovativa**, spesso con l'obiettivo di **risolvere un problema o migliorare qualcosa nella nostra vita**.»

Le startup giocano come motori di cambiamento perché, a differenza di grandi aziende sono entità

1. Agili
2. Propense al rischio
3. Innovative
4. Flessibili

Spotify
Uber
airbnb
duolingo
NETFLIX
TikTok

DEASCUOLA | a2a LIFE COMPANY

COME INNOVIAMO IN A2A?

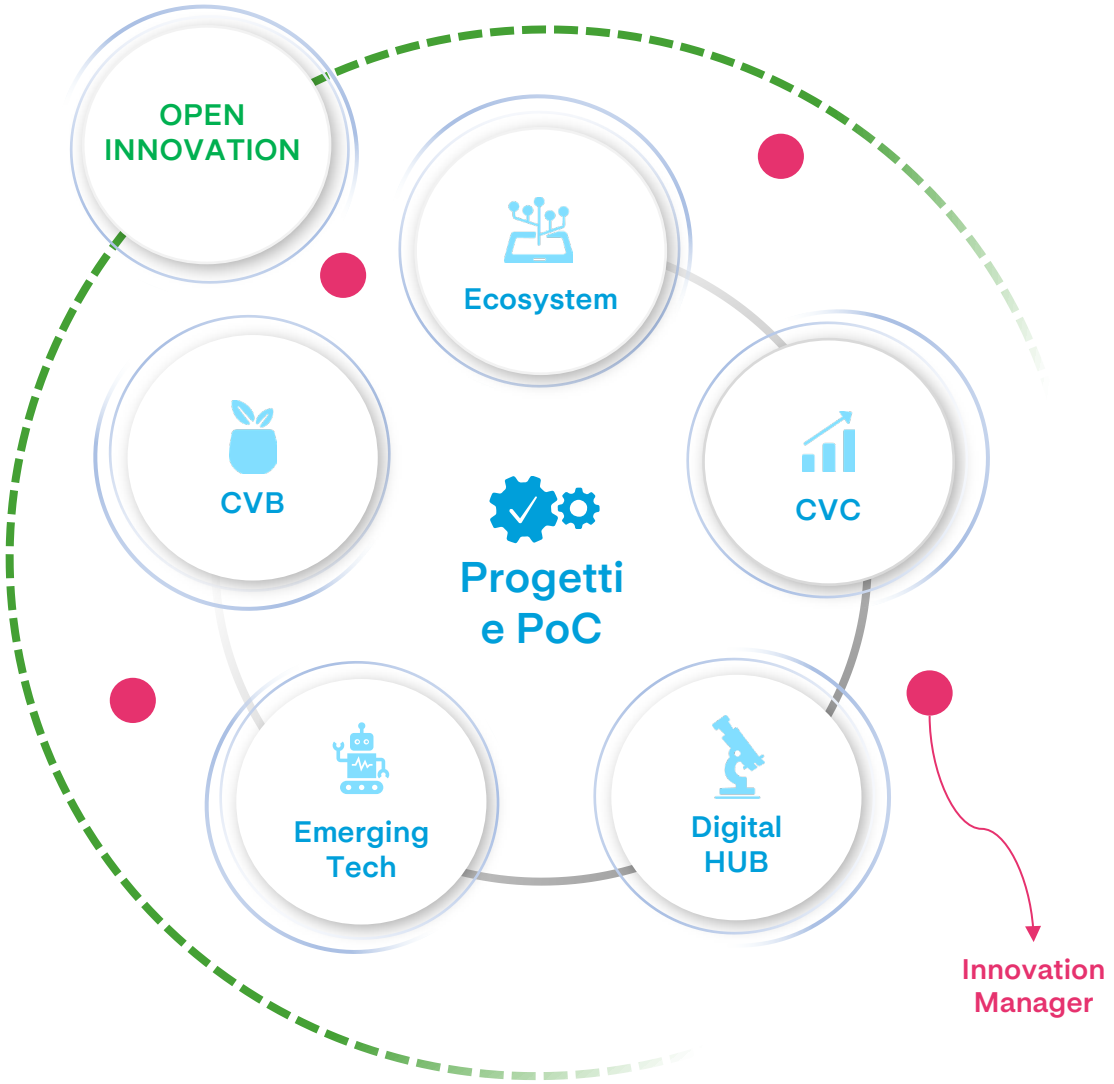

Ecosystem

Startup scouting, launching challenges, and engaging with national and international innovation ecosystems to facilitate the implementation of Proof of Concepts

Corporate Venture Capital

Investments in startups and the creation of synergies between the Business and portfolio companies to experiment new technological trends in advance

Corporate Venture Building

Development of **entrepreneurial projects** (internal and external) leveraging the Group's capabilities and assets, and generating added value for A2A

Emerging Technologies

Adoption strategy for the use of innovative technologies with a strong digital component across the Group (**Extended Reality, AI, Advanced Robotics, Blockchain**)

Digital Hub

Discovery digital solutions and new products to increase the user experience of individual Businesses, as a **"digital storefront"** also outside A2A

DEASCUOLA | a2a LIFE COMPANY

I NOSTRI DOMINI DI INNOVAZIONE

2,7 miliardi di investimenti per lo sviluppo tecnologico e l'innovazione

Waste Treatment
(WEEE, plasmix, batterie EV,..)

Water Circle
(leakage, quality, H20 harvesting)

Technologies
for **urban cleaning**

New generation district heating

Green hydrogen

Bioenergies

Circular Economy

Energy Transition

New RES capacity
(Fotovoltaico, Agrivoltaico, Eolico Galleggiante...)

Decentralization and Smart Grid

Carbon capture and utilization

Energy Storage
(LDES meccanico, batterie a flusso,...)

Smart City
(Air pollution, safety, ...)

E-Mobility

DEASCUOLA

a2a LIFE COMPANY

OPEN INNOVATION PROGRAM

Different collaboration programs to offer a complete Open Innovation model to foster innovation

Corporate Venture Capital

CVC

Investments in startups with strategic synergies between the Business and portfolios to experiment and identify new technological trends in advance

Corporate Venture Building

CVB

Development of **entrepreneurial projects** based on the strategic pillars of the Plan, leveraging the Group's capabilities and assets, for the creation of new Ventures

Venture Clienting

Ecosystem

Acting as clients to startups, providing them with early-stage revenues, expertise development, access to markets to facilitate the implementation of Proof of Concepts (PoC)

START UP KIT

- **Single A2A focal point** throughout the process
- Reduction of **payment terms to 30 days**
- **50% paid up front** at the contract signing
- **Standard simplified contract** signed in 1 week
- **Light qualification** minimizing the paperwork
- **Full digital experience** (from NDA to contract)

DEASCUOLA | a2a LIFE COMPANY

OPEN INNOVATION PROGRAM

Different collaboration programs to offer a complete Open Innovation model to foster innovation

Corporate Venture Capital

CVC

Investments in startups with strategic synergies between the Business and portfolios to experiment and identify new technological trends in advance

Corporate Venture Building

CVB

Development of **entrepreneurial projects** based on the strategic pillars of the Plan, leveraging the Group's capabilities and assets, for the creation of new Ventures

Venture Clienting

Ecosystem

Acting as clients to startups, providing them with early-stage revenues, expertise development, access to markets to facilitate the implementation of Proof of Concepts (PoC)

DEASCUOLA | a2a LIFE COMPANY

Tra le prime iniziative ad essere lanciate in Italia nel mondo Climate Tech, il nostro **programma di CVB** ha l'obiettivo di identificare modelli di business innovativi in grado di dare impulso all'**economia circolare** e alla **transizione energetica** del Pianeta.

DEASCUOLA | a2a LIFE COMPANY

Il **Corporate Venture Builder** (CVB) rappresenta un nuovo modello di fare innovazione.

Rispetto ai tradizionali programmi di sviluppo di una startup:

- **minimizza il rischio** di fallimento
- permette di portare il business a scala in **minor tempo**
- **valorizza** capitali, risorse e asset di un'azienda

Esplora nuovi mercati

Valorizza talenti

Cultura aziendale

Attrae nuovi talenti

DEASCUOLA

a2a LIFE COMPANY

Come funziona il nostro CVB

Velocità

1-1.5 anni circa

Funding

fino a 1 milione

Risorse

mettiamo gli asset del Gruppo su tutta la catena del valore e con business sinergici tra loro

Venture Client

A2A è il tuo primo cliente, un supporto per il derisking sia tecnologico che di mercato

CARATTERISTICHE DI UN'IDEA

Risponde ad un **problema rilevante che impatta il nostro Pianeta, scalabile e** con una **coerenza** attuale e prospettica con il Piano Strategico A2A

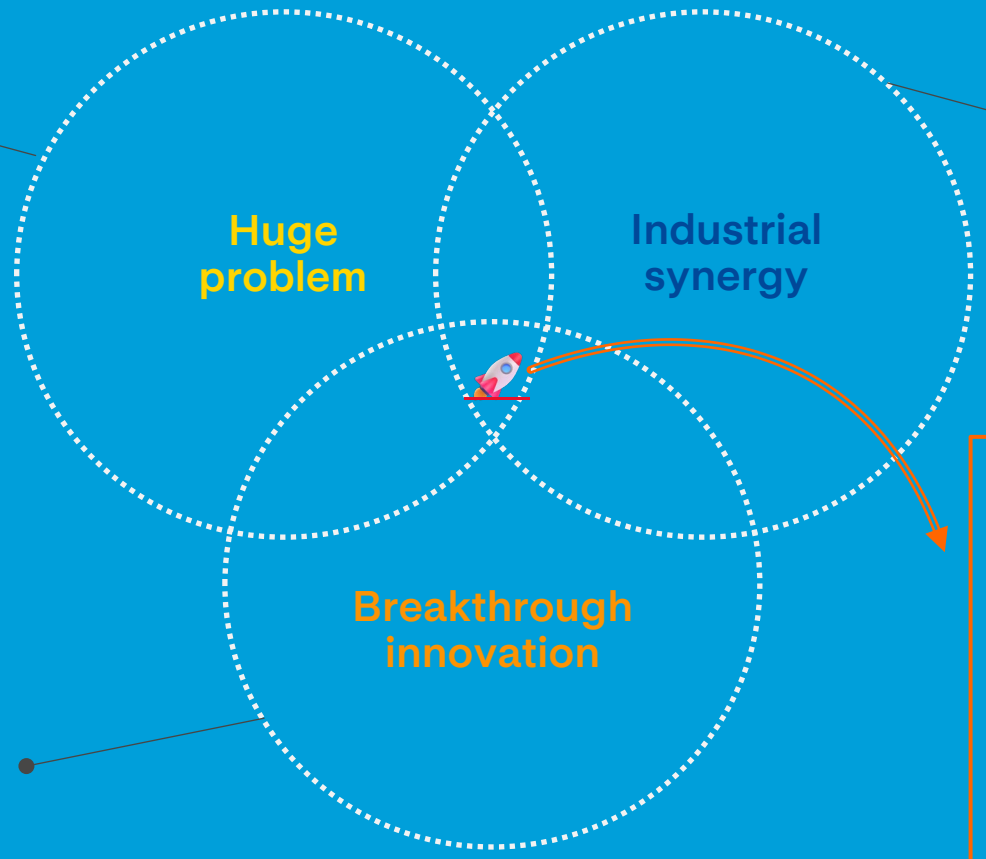

Valorizza gli asset del Gruppo (CB, infrastruttura, know how, IP,…)

Prioritizza le iniziative che vedono A2A come **primo Venture Client**

Una **soluzione che risolve in modo radicale il** problema

L'innovazione può derivare dalla **valorizzazione in chiave business di un asset IP esistente**, **l'acquisizione di IP da terzi** o la creazione di partnership strategica on top a tecnologie differenzianti.

L'innovazione può anche essere **non tecnologica** ma ad alto impatto nella risoluzione del problema

È un **motore di crescita** per il Gruppo

Genera **nuove revenues ed impatti sulla sostenibilità** tramite la creazione di business innovativi che facciano leva sugli asset del Gruppo

DEASCUOLA | a2a LIFE COMPANY

A2A LIFE VENTURES: IL MIO PERCORSO

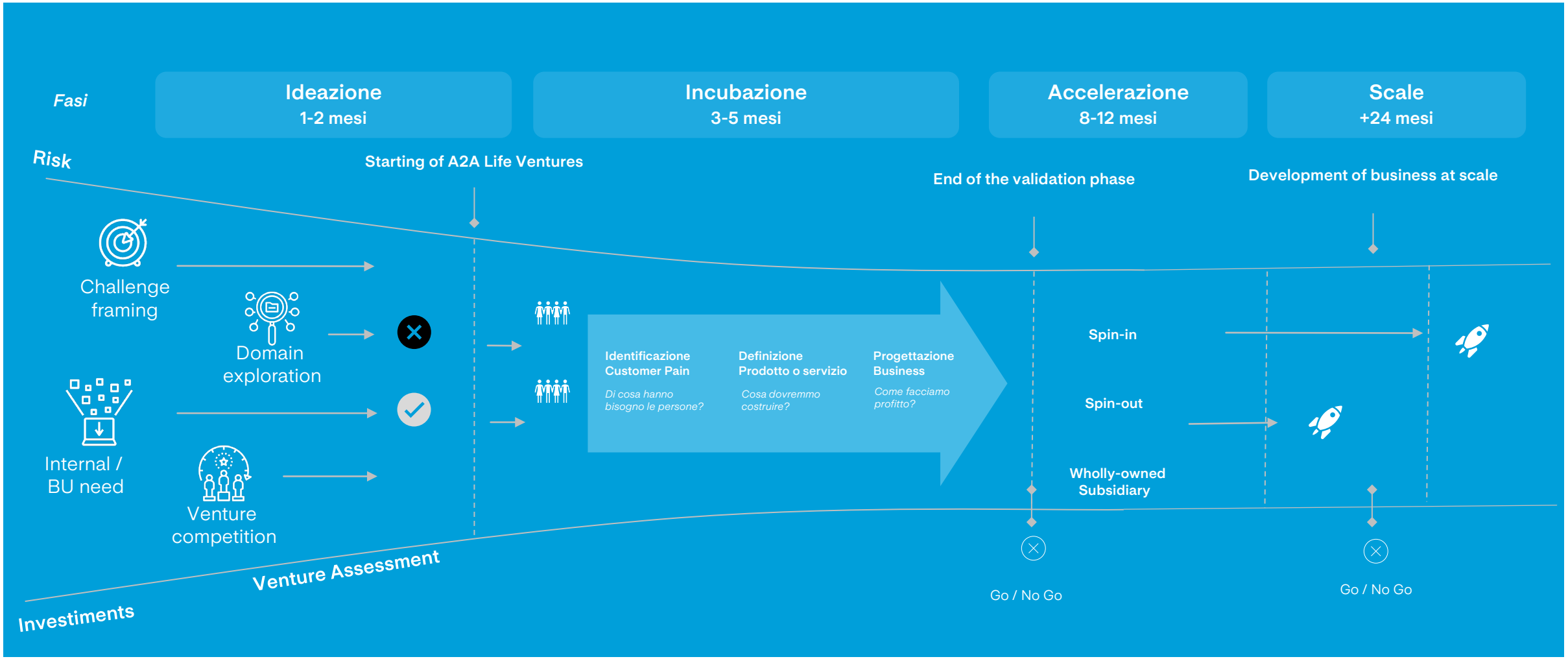

DEASCUOLA

a2a LIFE COMPANY

Ma come sono finita qui?

IN 1999

2002
Inizio vita
scolastica

2005
Inizio scuole
elementari

DEASCUOLA

a2a
LIFE COMPANY

IN 1999

2002
Inizio vita scolastica

2005
Inizio scuole elementari

IT 2008

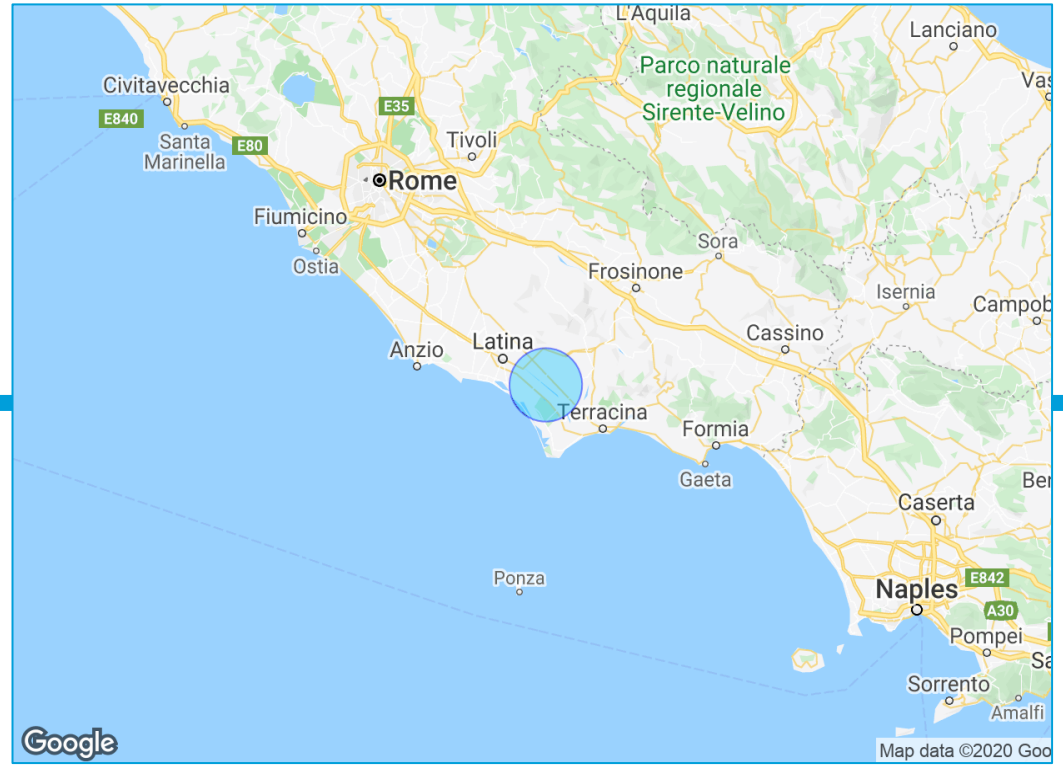

DEASCUOLA

a2a LIFE COMPANY

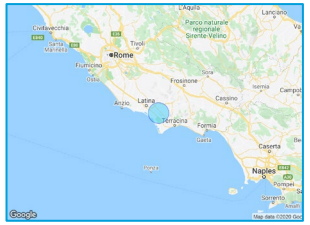

IN 1999

2002
Inizio vita scolastica

2005
Inizio scuole elementari

IT 2008

2010
Inizio scuole medie

2013
Inzio superiori

Confronto e orientamento

No scelte = molto facile

DEASCUOLA | a2a LIFE COMPANY

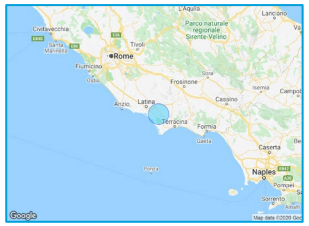

2005
Inizio scuole elementari

2
vita
stica

IT 2008

2010
Inizio scuole medie

2013
Inzio superiori

Confronto e orientamento

2016
Partecipazione a MUN

elte = molto facile

Italian Model United Nations, Roma, 2017

DEASCUOLA | a2a LIFE COMPANY

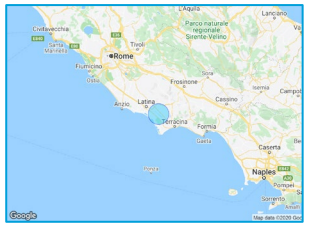

2005
Inizio scuole elementari

2
vita
stica

IT 2008

2010
Inizio scuole medie

2013
Inzio superiori

Confronto e orientamento

2016
Partecipazione a MUN

elte = molto facile

DEASCUOLA

a2a LIFE COMPANY

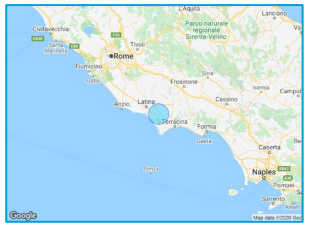

2005
Inizio scuole elementari

2
vita
stica

IT 2008

2010
Inizio scuole medie

2013
Inzio superiori

Confronto e orientamento

2016
Partecipazione a MUN

IT GCMUN

elte = molto facile

Global Citizens Model United Nations, New York, 2017

DEASCUOLA | a2a LIFE COMPANY

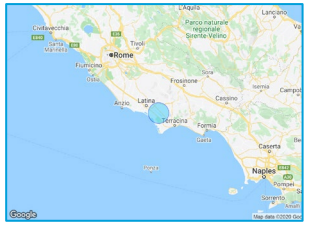

5
scuole
ntari

IT 2008

molto facile

2010
Inizio scuole medie

2013
Inzio superiori

Confronto e orientamento

2016
Partecipazione a MUN

IT GCMUN

2017
Partecipazione a YounG7

Passione e intuizione personale

Simulazione del G7, 2017

DEASCUOLA | a2a LIFE COMPANY

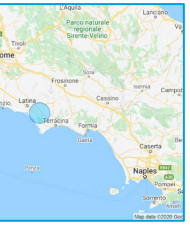

010
izio scuole
edie

2013
Inzio
superiori

Confronto e
orientamento

8

2016
Partecipazione
a MUN

IT GCMUN

2017
Partecipazione
a YounG7

Passione e
intuizione personale

2017
Campus party
Milano

Esplorare nuove
opportunità

L'idea dietro WAYouth nasce nelle teste e nei cuori di 60 studenti selezionati come profili meritevoli all'interno delle competizioni nazionali organizzate dal Ministero dell'Istruzione nel triennio 2015-2017.

DEASCUOLA

a2a LIFE COMPANY

13
o
eriori

ronto e
tamento

2016
Partecipazione
a MUN

IT GCMUN

2017
Partecipazione
a YounG7

Passione e
intuizione personale

2017
Campus party
Milano

Esplorare nuove
opportunità

La community di WAYouth partecipa a più di 100 eventi nell'alveo del programma Futura Italia, in qualità di agente formatore e su invito delle tante scuole polo del Piano Nazionale Scuola Digitale promosso dal MIUR. Nel frattempo, decine di nuovi volti si uniscono al movimento.

DEASCUOLA

a2a LIFE COMPANY

13
o
eriori

ronto e
tamento

2016
Partecipazione
a MUN

IT GCMUN

2017
Partecipazione
a YounG7

Passione e
intuizione personale

2017
Campus party
Milano

Esplorare nuove
opportunità

DEASCUOLA

a2a
LIFE COMPANY

13
o
eriori

ronto e
tamento

2016
Partecipazione
a MUN

IT GCMUN

2017
Partecipazione
a YounG7

Passione e
intuizione personale

2017
Campus party
Milano

Esplorare nuove
opportunità

2018
Maturità

DEASCUOLA

a2a
LIFE COMPANY

13
o
eriori

ronto e
tamento

2016
Partecipazione
a MUN

IT GCMUN

2017
Partecipazione
a YounG7

Passione e
intuizione personale

2017
Campus party
Milano

Esplorare nuove
opportunità

2018
Maturità

DEASCUOLA

a2a
LIFE COMPANY

13
o
eriori

**ronto e
tamento**

2016
Partecipazione
a MUN

IT GCMUN

2017
Partecipazione
a YounG7

**Passione e
intuizione personale**

2017
Campus party
Milano

**Esplorare nuove
opportunità**

2018
Maturità

2018
Inizio percorso
universitario

DEASCUOLA

a2a
LIFE COMPANY

13
o
eriori

fronto e
tamento

2016
Partecipazione
a MUN

IT GCMUN

2017
Partecipazione
a YounG7

Passione e
intuizione personale

2017
Campus party
Milano

Esplorare nuove
opportunità

2018
Maturità

2018
Inizio percorso
universitario

Impulsività
e fretta

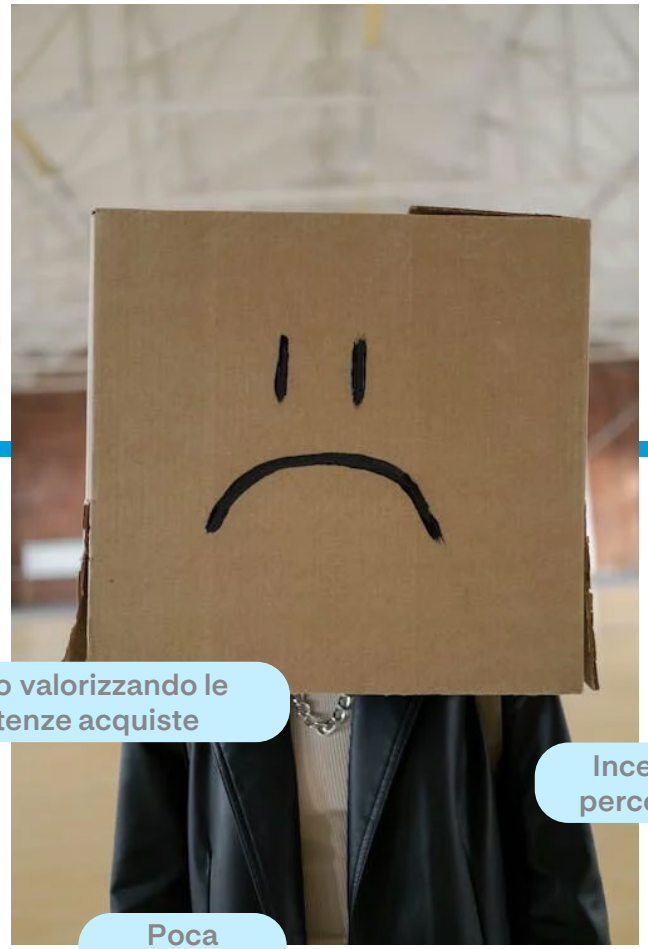

Non stavo valorizzando le
competenze acquiste

Incertezza sul
percorso scelto

Poca
passione

DEASCUOLA

a2a
LIFE COMPANY

2016
Partecipazione
a MUN

IT GCMUN

e
nto

2017
Partecipazione
a YounG7

Passione e
intuizione personale

2017
Campus party
Milano

Esplorare nuove
opportunità

2018
Maturità

2018
Inizio percorso
universitario

Impulsività
e fretta

DEASCUOLA

a2a
LIFE COMPANY

zione

UN

2017
Partecipazione
a YounG7

Passione e intuizione personale

2017
Campus party
Milano

Esplorare nuove opportunità

2018
Maturità

2018
Inizio percorso
universitario

Impulsività e fretta

2019
Rinuncia agli
studi

Mancanza di passione e autoconsapevolezza

DEASCUOLA

a2a LIFE COMPANY

zione

UN

2017
Partecipazione
a YounG7

Passione e intuizione personale

2017
Campus party
Milano

Esplorare nuove opportunità

2018
Maturità

2018
Inizio percorso
universitario

Impulsività e fretta

2019
Rinuncia agli
studi

Mancanza di passione e autoconsapevolezza

13 test

- Biologia
- Medicina
- Criminologia
- Economia
- Finanza

DEASCUOLA

a2a LIFE COMPANY

2017
Campus party
Milano

Esplorare nuove opportunità

2018
Maturità

2018
Inizio percorso universitario

Impulsività e fretta

2019
Rinuncia agli studi

Mancanza di passione e autoconsapevolezza

2019
Iscrizione H-Farm

Innovazione e concretezza

bazione
G7

sione e
e personale

DEASCUOLA

a2a LIFE COMPANY

2017
Campus party
Milano

Esplorare nuove opportunità

2018
Maturità

2018
Inizio percorso universitario

Impulsività e fretta

2019
Rinuncia agli studi

Mancanza di passione e autoconsapevolezza

2019
Iscrizione H-Farm

Innovazione e concretezza

2021
Scelta stage

?

DEASCUOLA

a2a LIFE COMPANY

COME LE MIE SCELTE MI HANNO GUIDATO VERSO A2A

Gli elementi che hanno guidato le scelte passate:

- Mancanza di passione e autoconsapevolezza
- Passione e intuizione personale
- Impulsività e fretta
- Confronto e orientamento
- Esplorare nuove opportunità
- Innovazione e concretezza

1. Concretezza del percorso
2. Passione sviluppata per il settore Climate
3. Impatto reale
4. Ambiente dinamico e stimolante
5. Interazione e collaborazione con le persone

6 CONSIGLI SU COME SCEGLIERE

1. **Chiedi e parla con gli altri**
   Non aver paura di chiedere. Parlare con persone esperte ti aiuterà a fare scelte più consapevoli.
2. **Trova il tuo valuable purpose**
   Identifica cosa ti motiva davvero. Un purpose chiaro ti guiderà nelle decisioni, soprattutto nelle materie STEM.
3. **Esplora attività extra-scolastiche**
   Scopri passioni al di fuori della scuola, come corsi e progetti.
4. **Ascolta chi ha interessi diversi dai tuoi**
   Confrontarti con persone diverse può aprire nuove possibilità e interessi, anche nel campo della tecnologia e della scienza.
5. **Prova cose nuove e cogli ogni opportunità**
   Non temere di sperimentare. Ogni esperienza ti aiuterà a capire meglio cosa ti piace veramente.
6. **Riflettiti su te stesso**
   In un mondo pieno di informazioni, spesso dimentichiamo di esplorare in profondità. Prenditi del tempo per chiederti: cosa ti piace fare, in cosa sei bravo e cosa vorresti migliorare.

GRAZIE

DEASCUOLA

a2a LIFE COMPANY

SCOPRI E ISCRIVITI AI PROSSIMI APPUNTAMENTI

https://l.deascuola.it/pianeta-green/index.html

29.01.2025 / 17:00-18:30

Demografia dal locale al globale

Prospettive e sostenibilità

Letizia Mencarini,
professoressa di Demografia ed ecologia in Università Bocconi
–
Cinzia Borasio,
responsabile relazioni industriali, welfare e costo del lavoro in A2A

ISCRIVITI

06.02.2025 / 11:00-12:00

E come Engineering

A tu per tu con i professionisti "STEM Green"

Testimonianza di
Despoina Kossyvaki,
ingegnere ambientale, ricercatrice in IIT

ISCRIVITI

12.02.2025 / 17:00-18:30

Tecnologia Green

Tra innovazione e sostenibilità, quali prospettive e opportunità grazie all'AI?

Fabrizio Pirri,
Direttore del Center for Sustainable Future Technologies dell'Istituto Italiano di Tecnologia (IIT)
–
Leonardo De Cosmo,
giornalista scientifico, collaboratore di ANSA Scienza e Le Scienze

ISCRIVITI

DEASCUOLA | a2a LIFE COMPANY